



N° 234-INSP.



ELECTRO-TEST

V.Z.W. ASBL

Kerkstraat 33 - 1820 Melsbroek

Officieel erkend controleorganisme / organisme de contrôle agréé

Distributienetbeheerder : Gestionnaire de réseau de distribution :

Sibelga

Nr teller : N° comp :

43166626

Verslag van onderzoek:

Rapport de contrôle:

N°: 81/0902

EAN code:

Table with columns for Aard onderzoek, Genre de contrôle, and various electrical parameters like AREI, RGIE, 86, 87, 88, etc.

Plaats van het onderzoek : Avenue de Stockel 231 1200 Bxl

Eigenaar / Propriétaire: IMMO B.R.S.P.R. Adres : edem

Installateur : Full Fuel S.P.R.L. BTW / TVA :

Datum van het onderzoek : 27/9/2013 Ik. / C.I. : inspecteur

Onderzoek / Contrôle : Woning / maison / Apart. + bureau / RDC

Spanning / Tension: 3x230V Meter / bord verbinding: 4UB 4x62 Max. beveiliging: 40A

Aardelektrode / Electrode de terre: buis Isolatie / Isolement: 7,8 Mohm Aantal verdeelborden: 1

Table with columns for Differentieelschakelaars, Aantal eindstroombanen, TestΔIn, and AREI / RGIE.

Visueel nazicht / Contrôle visuel: algemeen / générale, directe / contact direct, indirecte / contact indirect

Aansluitingen / Raccordements: OK / NOK, Potentiaalvereffeningen / Liaisons equipotentiëles: OK / NOK

Inbreuken / Infractions: Opmerkingen / Remarques: VISUM: Datum/date: Neant

Besluit / Conclusion

De installatie is conform met het AREI en mag in dienst blijven. L'installation est conforme au RGIE et peut rester en service.

Table with columns for Niet conform, Conform, and N° vorig rapport.

- Overeenkomstig artikel 274 van het AREI, moeten zonder vertraging de werken worden uitgevoerd die nodig zijn om de vastgestelde inbreuken te doen verdwijnen...

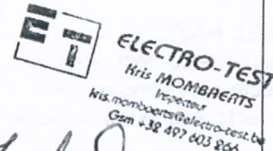

voor de directeur, de inspecteur / pour le directeur, l'inspecteur:

NOTE: a) de verplichting het P.V. van het controlebezoek te bewaren in het dossier van de elektrische installatie...

NOTE: a) l'obligation de conserver le P.V. de visite de contrôle dans le dossier de l'installation électrique...

Ab.

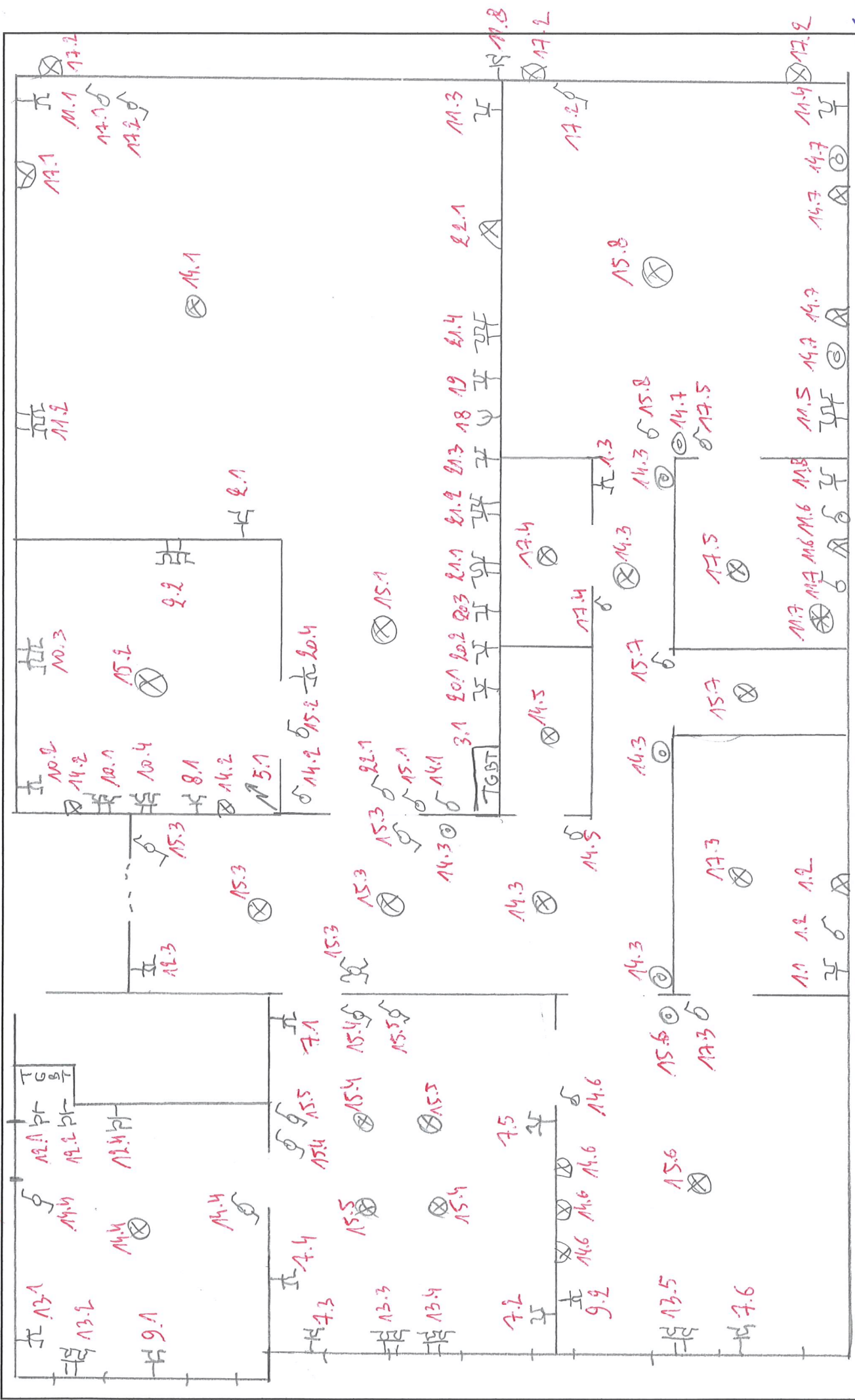

[Handwritten signature]

SPRL Full Fuel BVBA
 30 Notestraat
 1742 Ternat
 TVA : BE0465387687

3 x 230 V
 87710902
 2719/2013

Immo BR s.a
 Chaussée de Stockel 231 bte 11
 1200 Woluwe-Saint-Lambert

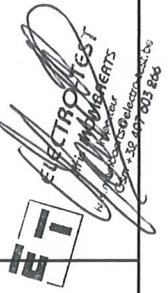

Small vertical text on the right edge of the diagram area.

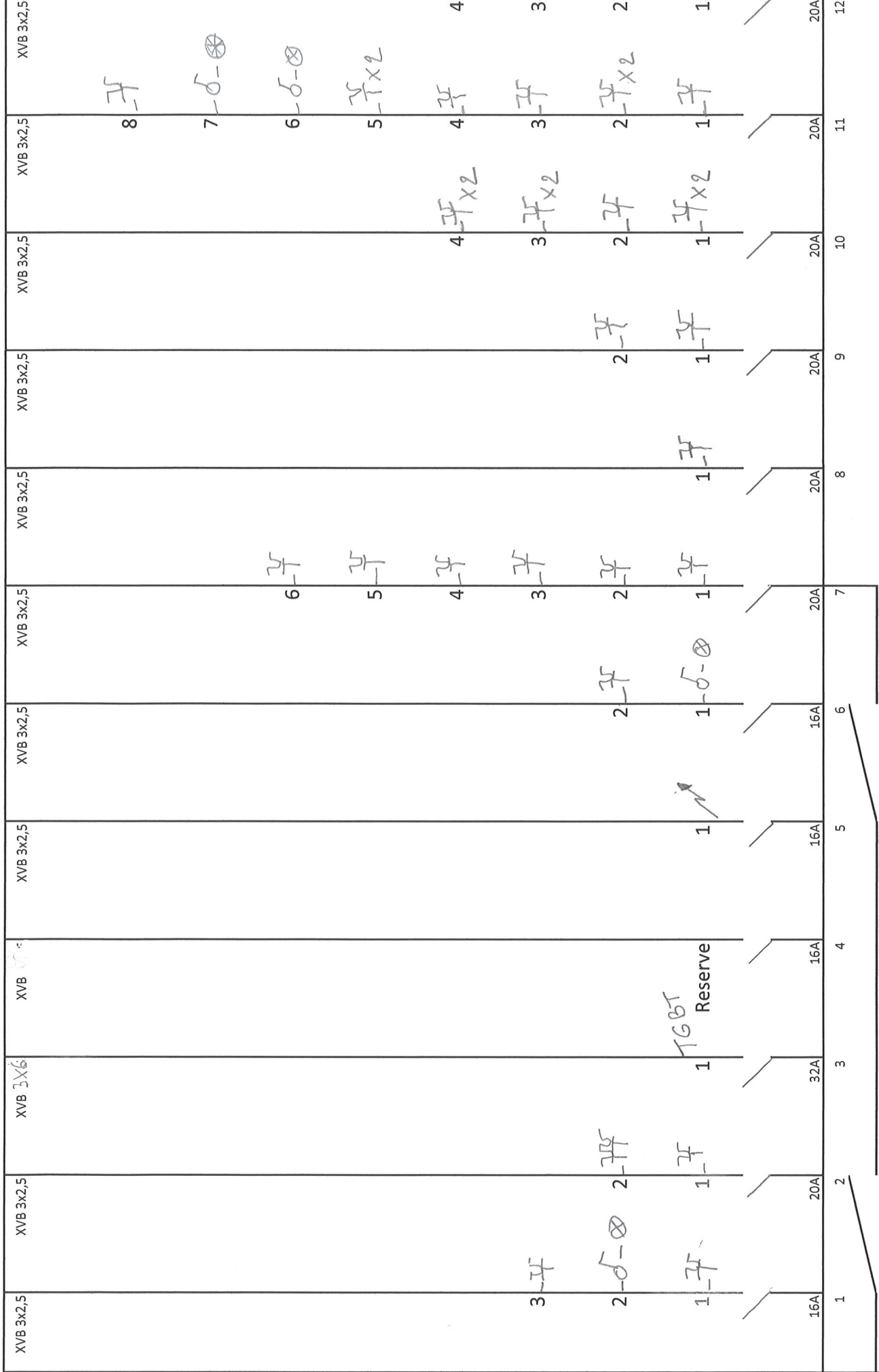

Diff 300mA 40A

Diff 30mA 40A

Immo BR
 Chaussée de Stockel 231 bte 11
 1200 Woluwe-saint-Lambert



ELECTRO-TEST
 WPS 1000
 3x230V

8210902
 27/09/2015

SPRL Full Fuel BVBA
 30 Notestraat
 1742 Ternat
 TVA : BE0465387687

[Handwritten signature]

| XVB 3x2,5 | XVB 3x2,5 | XVB 3x2,5 | XVB 5x6 | XVB 3x2,5 | XVB 3x2,5 | XVB 3x2,5 | XVB 3x2,5 | XVB 3x2,5 | XVB 3x2,5 | XVB 3x2,5 | XVB 3x2,5 | XVB 3x2,5 |
|-----------|-----------|-----------|---------|-----------|-----------|-----------|-----------|-----------|-----------|-----------|-----------|-----------|
| 16A | 20A | 16A | 25A | 16A | 16A | 16A | 16A | 20A | 20A | 20A | 16A | 16A |
| 13 | 14 | 15 | 18 | 17 | 16 | 16 | 18 | 19 | 20 | 21 | 22 | 22 |

| XVB 3x2,5 | XVB 3x2,5 | XVB 3x2,5 | XVB 3x2,5 | XVB 3x2,5 | XVB 3x2,5 | XVB 3x2,5 | XVB 3x2,5 | XVB 3x2,5 | XVB 3x2,5 |
|----------------------------|----------------------------|----------------------------|----------------------------|----------------------------|----------------------------|----------------------------|----------------------------|----------------------------|----------------------------|
| 8 | 7- \otimes _{x3} | 6- \otimes _{x3} | 5- \otimes _{x2} | 4- \otimes _{x2} | 3- \otimes _{x2} | 2- \otimes _{x2} | 1- \otimes | 5- \otimes | 4- \otimes |
| 7- \otimes _{x2} | 6- \otimes _{x3} | 5- \otimes _{x2} | 4- \otimes _{x2} | 3- \otimes _{x2} | 2- \otimes _{x2} | 1- \otimes | 5- \otimes | 4- \otimes | 3- \otimes |
| 6- \otimes _{x2} | 5- \otimes _{x2} | 4- \otimes _{x2} | 3- \otimes _{x2} | 2- \otimes _{x2} | 1- \otimes | 5- \otimes | 4- \otimes | 3- \otimes | 2- \otimes |
| 5- \otimes _{x2} | 4- \otimes _{x2} | 3- \otimes _{x2} | 2- \otimes _{x2} | 1- \otimes | 5- \otimes | 4- \otimes | 3- \otimes | 2- \otimes | 1- \otimes |
| 4- \otimes _{x2} | 3- \otimes _{x2} | 2- \otimes _{x2} | 1- \otimes | 5- \otimes | 4- \otimes | 3- \otimes | 2- \otimes | 1- \otimes | 4- \otimes _{x2} |
| 3- \otimes _{x2} | 2- \otimes _{x2} | 1- \otimes | 5- \otimes | 4- \otimes | 3- \otimes | 2- \otimes | 1- \otimes | 4- \otimes _{x2} | 3- \otimes |
| 2- \otimes _{x2} | 1- \otimes | 5- \otimes | 4- \otimes | 3- \otimes | 2- \otimes | 1- \otimes | 4- \otimes _{x2} | 3- \otimes | 2- \otimes _{x2} |
| 1- \otimes | 5- \otimes | 4- \otimes | 3- \otimes | 2- \otimes | 1- \otimes | 4- \otimes _{x2} | 3- \otimes | 2- \otimes | 1- \otimes _{x2} |
| 1- \otimes | 5- \otimes | 4- \otimes | 3- \otimes | 2- \otimes | 1- \otimes | 4- \otimes _{x2} | 3- \otimes | 2- \otimes | 1- \otimes _{x2} |

Diff 300mA 40A

Diff 30mA 40A

| | | |
|---|----------------|---|
| <p>Immo BR Chaussée de Stockel 231 bte 11 1200 Woluwe-saint-Lambert</p> | <p>3x230 v</p> | <p>SPRL Full Fuel BVBA 30 Notestraat 1742 Ternat TVA : BE0465387687</p> |
| | | |

Coffret de distribution

- 1 : 16A : Salle de bain et archives + prise couloir
- 2 : 20A : Prises buanderie
- 3 : 32A : Alimentation coffret de distribution secondaire (cuisine)
- 4 : 16A : Réserve
- 5 : 16A : alimentation buanderie
- 6 : 16A : Cave
- 7 : 20A : Prises bureau
- 8 : 20A : Prise buanderie
- 9 : 20A : Prises bureau
- 10 : 20A : Prises buanderie
- 11 : 20A : Prises living + SDD
- 12 : 20A : Prise bureau + hall
- 13 : 16A : Prise bureaux
- 14 : 20A : Eclairage
- 15 : 16A : Eclairage
- 16 : 16A : Parlophone
- 17 : 16A : Eclairage
- 18 : 25A : Prise taque
- 19 : 20A : Prise Lave vaisselle
- 20 : 20A : Prises cuisine
- 21 : 20A : Prises cuisine
- 22 : 16A : Eclairage salle à manger